

BAB II

PROFIL DESA

2.1. Kondisi Desa

2.1.1. Sejarah Desa

Desa SUKARAPIH berdirisejak tahun 1952

Berikut susunan para kepala Desa berdasarkan tahun menjabat

No	Periode thn	s/d tahun	Nama Kepala Desa
1	1952	s/d 1964	WAKAM
2	1964	s/d 1975	M. KIMIN
3	1975	s/d 1988	M. DEHAN
4	1988	s/d 1999	M. KASAN
5	1999	s/d 2013	M. MAKMUR
6	2013	s/d 2019	ACIM
7	2019	2026	ACIM

2.1.2. Demografi

2.1.2.1. Letak Geografis

Desa SUKARAPIH berada di wilayah dekat dengan ibukota Kabupaten Bekasi yang terletak pada 6°10'58" LS dan 107°7'43" BT dengan luas 422,2 Ha yang terdiri dari sawah 368,2 ha dan tanah darat 110,75 ha 3 Dusun dengan 6 Rukun Warga (RW) dan 22 Rukun Tetangga (RT) dengan memiliki batas wilayah administratif sebagai berikut :

- Sebelah Utara Desa Sukarahayu Kec. Tambelang
- Sebelah Selatan Desa Sukaraja Kec. Tambelang
- Setelah Timur Desa Banjarsari Kec. Sukatani
- Sebelah Barat Desa Sukamaju Kec. Sukawangi

2.1.2.2. Topografi

Secara umum keadaan topografi Desa SUKARAPIH adalah merupakan daerah Dataran dengan. Ketinggian tanah dari permukaan laut antara 500-600 dpl dengan suhu udara rata-rata 22 - 33 C. Iklim Desa SUKARAPIH sebagaimana desa-desa yang lainnya di wilayah Indonesia mempunyai iklim kemarau dan penghujan, hal tersebut mempunyai pengaruh terhadap pola tanam yang ada di Desa SUKARAPIH Kecamatan Tambelang

2.1.3. Keadaan sosial Ekonomi Penduduk

2.1.3.1. Jumlah Penduduk

Desa SUKARAPIH mempunyai Jumlah Penduduk 8.983 Jiwa, yang tersebar dalam 3 Wilayah Dusun dengan Perincian sebagaimana tabel ;

TABEL 1
JUMLAH PENDUDUK

Dusun I	Dusun II	Dusun III
3.168	3.092	2.723

2.1.3.2. Tingkat Pendidikan

Tingkat pendidikan masyarakat Desa SUKARAPIH adalah sebagai berikut

TABEL 2
TINGKAT PENDIDIKAN

SD	SMP	SLTA	Diploma	S1 / S2
2.233	954	375	37	27

2.1.3.3. Mata Pencaharian

Karena Desa SUKARAPIH merupakan Desa Pertanian, maka sebagian besar penduduknya bermata pencaharian sebagaian buruh dan petani, selengkapnya sebagai berikut

TABEL 3
MATA PENCAHARIAN

No	Mata Pencaharian	Jumlah	
1	Petani	848	Orang
2	Pedagang	585	Orang
3	Peternak	97	Orang
4	Karyawan	258	Orang
5	Bengkel	12	Orang
6	Jasa	25	Orang
7	Buruh harian lepas	729	Orang
8	Bidan / Perawat	9	Orang
9	PNS	8	Orang
10	TNI / POLRI	11	Orang
11	Perangkat Desa	30	Orang
12	Wiraswasta	753	Orang
13	Mengurus Rumah tangga	1.443	Orang

2.1.3.4. Pola Penggunaan Tanah

Penggunaan Tanah di Desa SUKARAPIH sebagian besar diperuntukan untuk Tanah Pertanian Sawah dengan system pengairan tadah hujan sedangkan sisanya untuk Tanah kering yang merupakan bangunan dan fasilitas-fasilitas lainnya.

Pola Penggunaan Tanah Desa SUKARAPIH :

No	Jenis lahan	Luas Lahan (ha)
1	Pemukiman	54,50
2	Pertani andarat	4
3	Sawah	765
4	Bekas galian pasir	0
5	Industri kecil	-
6	Pemukaman	3
7	TKD	18
8	Fasilitas Umum / Fasos	2

2.1.3.5. Pemilikan Ternak

Jumlah kepemilikan hewan ternak oleh penduduk Desa SUKARAPIH. adalah sebagai berikut :

No	Jenis Ternak	Jumlah (Orang)
1	Ayam Broiler	4
2	Itik / Bebek	25
3	Sapi	0
4	Kambing / Domba	254
5	Ayam kampung	274
6	Ikan	12

2.1.4. Sarana dan Prasarana Desa

Kondisi sarana dan prasarana umum Desa SUKARAPIH secara garis besar adalah sebagai berikut :

No	Jenis Sarana dan Prasarana Desa	Jumlah (Unit)
1	Gedung Sekolah Dasar	1
2	Sarana dan prasarana desa	2
3	Gedung SLTP / Sederajat	0
4	Gedung Mesjid	7
5	Gedung Musholah	14
6	Gedung PUSTU	1

7	Gedung Kantor Desa	1
8	Gedung Kantor BPD	1
9	Gedung Kantor PKK	1
10	Gedung Pos Kamling	0

STRUKTUR ORGANISASI PEMERINTAHAN DESA
(BERDASARKAN PERMENDAGRI NO 84 TH 2015

DESA SUKARAPIH KECAMATAN TAMBELANG KABUPATEN BEKASI

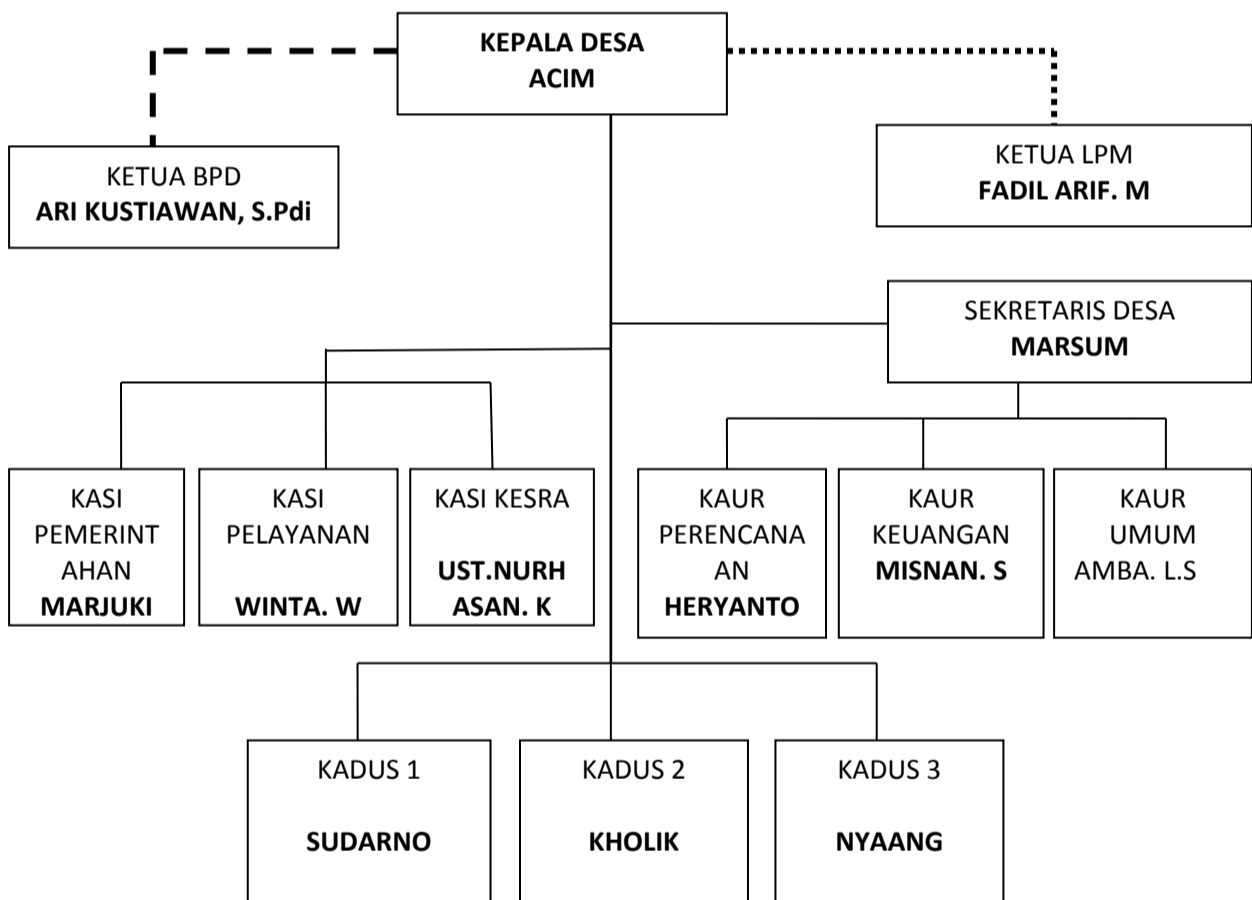

KETERANGAN

----- : HUBUNGAN KONSULTATIF KADES DAN BPD

..... : HUBUNGAN KEMITRAAN KADES DAN LPM

————— : HUBUNGAN PERINTAH KADES DAN PERANGKAT DESA

Jumlah pegawai dilingkungan Pemerintah desa SUKARAPIH tahun 2021 sebanyak 1 orang Kepala Desa, 1 orang Sekretaris desa, 3 Orang Kaur, 3 Orang Kasi dan 3 orang Kepala Dusun

Jumlah Aparatur Pemerintah Desa SUKARAPIH Tahun 2019 :

No	Jenis Layanan	Jumlah (Orang)	Keterangan
1	Kepala Desa	1	
2	Sekretaris Desa	1	
3	Kepala urusan	3	
4	Kepala Seksi	3	
5	Kepala Dusun	3	
6	Ketua RW	6	
7	Ketua RT	22	

2.2.4. Isu Strategis

Isu strategis merupakan permasalahan yang berkaitan dengan fenomena atau belum diselesaikan pada periode lima tahun sebelumnya, dan memiliki dampak jika panjang bagi keberlanjutan pelaksanaan pembangunan, sehingga perlu diatasi secara bertahap.

Isu strategis Pembangunan Desa :

- a. Kualitas pelayanan umum pemerintahan masih dirasakan belum memuaskan bagi sebagian masyarakat Desa SUKARAPIH, seperti pendidikan, kesehatan, kependudukan, sarana prasarana umum, yang bertumpu pada kurangnya alokasi dana yang ada dan kualitas Aparatur Pemerintahan.
- b. Kompetensi dan daya saing penduduk usia produktif angkatan kerja di Desa SUKARAPIH masih dirasakan kurang memenuhi harapan dunia usaha, sehingga peluang kerja dan peluang usaha yang ada kurang dimanfaatkan secara optimal, hal ini sangat berkaitan dengan kesempatan mendapatkan pendidikan yang berkualitas.
- c. Pertumbuhan Ekonomi yang relatif lambat mengakibatkan sektor riil kurang mampu berkembang dan memberikan pendapatan secara merata kepada segenap masyarakat. Hal ini masih terdapatnya masyarakat Desa SUKARAPIH berada dibawah garis kemiskinan.
- d. Kondisi lingkungan hidup cenderung semakin memprihatinkan sebagai akibat eksploitasi, terutama terjadinya pembakaran hutan yang berimplikasi terhadap kerusakan lingkungan secara umum.
- e. Masih rusaknya sarana jalan sebagai sarana utama mobilitas perekonomian, jaringan irigasi, sarana pendidikan, betumpuknya lokasi persekolahan sampai pada kurang berjalannya bentuk-bentuk perekonomian desa, dan juga pasilitas olah raga, serta pelayanan kesehatan masyarakat yang berujung pada kesejahteraan masyarakat.

BAB III POTENSI DAN MASALAH

3.1. Potensi

3.1.1. Sumber Daya Alam

Jenis Sumber Daya Alam Desa SUKARAPIH

No	Jenis	Jumlah/Luas	Lokasi
1	Tanah Bengkok	18 Ha	Didalam dan diluar wilayah
2	Tanah Titisara	0 Ha	
3	Hutan Bambu	0 Ha	
4	Hutan Kayu	0 Ha	
5	Lahan Pekarangan	35,0 Ha	Dalam wilayah
6	Tanah Ladang/Sawah	765 Ha	Dalam wilayah
7	Tanah Perkebunan	4 Ha	Dalam wilayah
8	Hutan Lindung	0 Ha	
9	Irigasi	2800 Meter	Dalam wilayah
10	Sungai	2 Unit	Dalam wilayah
11	Solokan	50 Unit	Dalamwilayah
12	Sumber Mata Air	0 Unit	

3.1.2. Sumber Daya Manusia

3.1.2.1. Jumlah Penduduk Desa SUKARAPIH

No	Jenis kelamin	Jumlah (jiwa)	Prosentase (%)
1	Laki-laki	3.098	52
2	Perempuan	2.974	48
JUMLAH		6.072	100

3.1.2.3. Tingkat Pendidikan Penduduk Desa SUKARAPIH

No	Tingkat pendidikan	Jumlah (Orang)	Prosentase
1	Tidak/Belum Tamat SD	2446	
2	Tamat SD	2233	
3	Tamat SLTP	954	
4	Tamat SLTA	375	
5	DIPLOMA	37	
6	S.1 / S.2	27	
Jumlah		6.072	

3.1.2.4. Jenis Mata Pencaharian

No	Jenis Mata Pencaharian	Jumlah (Orang)	Keterangan
1	PNS	8	

3	Guru Honor	14	
4	TNI/POLRI	11	
6	Pensiunan	5	
7	Karyawan	258	
8	Buruh Tani	896	
9	Wiraswasta	0	
10	Pedagang	585	
11	Petani	328	
12	Dokter	0	
13	Perawat	2	
14	Bidan	5	
15	Dukun Beranak	5	
16	Pengrajin	2	
17	Tidak Bekerja	532	
18	Lainnya	0	
Jumlah		2.651	

3.1.3. Sumber Daya Kelembagaan

No	Jenis Organisasi/ Kelembagaan	Jumlah Anggota Lembaga	Lokasi
1	BPD	9 Orang	
2	LPM	7 Orang	
3	MAJELIS ULAMA DESA	0 Buah	
4	PKK dan Kader PKK	7 Orang	
5	Linmas	10 Orang	
6	Karang Taruna	45 Orang	
7	BUMDES	1 Buah	
8	Pos Yandu	6 Buah	
9	Pustu	1 Buah	
10	Koperasi	0 Buah	
11	Kelompok Tani	12 Kelompok	
12	Gapoktan	1 Kelompok	
13	LSM	0 LSM	
14	DKM	8 DKM	
15	Yayasan	4 Yayasan	
16	Organisasi OR	1 Organisasi	

17	Rukun Warga	6 RW	
18	Rukun Tetangga	12 RT	
19	Partai Politik	0 Partai	
20	Kelompok Arisan	5 Kelompok	
21	Kelompok Senam	3 Kelompok	
22	Lainnya		

3.1.4. Sumber Daya Finansial

No	Jenis Sumber Daya Finansial	Jumlah Rp	Keterangan
1	BHP /BHR /ADD	2.287.950.500,-	APBDES 2020
2	Dana Desa	1.283.014.000,-	APBDES 2020
2	BUMDES	0	
3	Bantuan Langsung Masyarakat	0	
4	Tanah Kas Desa	30.000.000,-	APBDES 2020
5	Kencleng Mesjid/Pengajian	0	
6	Sumbangan Warga	0	
7	Bantuan Provinsi	130.000.000,-	APBDES 2020
Jumlah		3.730.964.500-	

3.1.5. Sumber Daya Sarana

3.1.5.1 Sarana Keagamaan

No	Jenis Kepemilikan	Jumlah (Unit)	Lokasi
1	Mesjid Jami	7	Kadus 1,2,3
2	Mushola	14	Kadus 1,2,3
3	TPA	5	Kadus 1,2,3
4	Pondok Pesantren	1	Kadus 1
5	Majlis Ta'lim	18	Kadus 1,2,3
Jumlah		35	

3.1.5.2 Sarana Pendidikan

No	Jenis Sarana Pendidikan	Jumlah (unit)	Lokasi
1	RA	0	
2	TK	0	
3	TKA/TPA	5	Kadus 1,2,3
4	PAUD	3	Kadus 1,2,3
5	SD Negeri	1	Kadus 1,2
6	SLTP	0	
7	SMA	0	
8	PKBM	0	
9	Madrasah Diniyah	0	
10	Pondok Pesantren	1	
Jumlah		10	

3.1.5.3 Sarana Tempat Usaha

No	Jenis Tempat Usaha	Jumlah (unit)	Lokasi
1	Konveksi	2	Kadus 2,3
2	Bengkel Motor	5	Kadus 1,2,3
3	Toko	12	Kadus 1,2,3
4	Warung	52	Kadus 1,2,3
5	Penggilingan Padi	8	Kadus 1,2,3
6	Pengrajin Makanan Ringan		
7	Konveksi Kerudung	0	
8	Wartel	0	
9	Warnet	0	
10	Warung Baso/Jajanan	8	Kadus 1,2
11	Warung makanan	65	Kadus 1,2,3
12	Bengkel/Tambal Ban	10	Kadus 1,2,3
13	Klinik Kesehatan/Pustu	1	Kadus 1
14	Pengemudi/Ojeg	15	Kadus 1,2,3
15	Koperasi	0	
16	BUMDES	1	Kadus 2

17	Conter HP/Pulsa	15	Kadus 1,2,3
18	Lokaet Pembayaran Listrik	1	Kadus 2
20	Photo copy	3	Kadus 2
21	Pengrajin kursi/lemari	2	Kadus 1
22	Penjahit/makloon	12	Kadus 2,3

3.1.5.4 Sarana Olah Raga

No	Jenis Sarana OR	Jumlah	Lokasi
1	Lapang Sepak Bola putsal	3	Kadus 2,3
2	Lapang Bola Volly	2	
3	Lapang Tenis Meja	1	Kadus 1
4	Lapang Bulu Tangkis	6	Kadus 1,2,3
5	Sarana Lainnya	0	
Jumlah		12	

3.1.6. Potensi Lainnya

3.1.6.1. Kepemilikan Ternak

No	Jenis Kepemilikan	Jumlah (Ekor)	Lokasi
1	Ayam Kampung	500	Kadus 1,2,3
2	Ayam Sayur	5,000	Kadus 1,2
3	Itik	5,000	Kadus 1,2,3
4	Lele	5,000	Kadus1,2,3
5	Kambing	50	Kadus 1,2,3
6	Domba	150	Kadus 1,2,3
7	Sapi	0	
8	Kerbau	0	
9	Lainnya	-0	
Jumlah		0	

3.1.6.2. Jenis Kesenian dan Budaya

No	Jenis Kesenian	Jumlah (Unit)	Lokasi
1	Calung	0	
2	Qasidahan	6	Kadus 1,2,3
3	Organ Tunggal	0	
4	Jaipong	0	
5	Odong odong/Pergosi	1	Kadus 1

